



c o m u n e d i
SENAGO 



Il Pianeta che vorrei 2026

CENTRO ESTIVO 2026

COMUNE DI SENAGO

SCUOLA DELL'INFANZIA

DAL 06/07 AL 31/07

Presso la scuola

"MONTESSORI" di via Pertini

SCUOLA PRIMARIA E SEC. DI I GRADO

DAL 15/06 AL 31/07

Presso la scuola "CADUTI E DISPERSI

SENAGHESI" di via Repubblica

ISCRIZIONI APERTE DAL 4 MAGGIO AL 31 MAGGIO 2026

SUL SITO WWW.COOPFIDES.COM NELLA SEZIONE ISCRIZIONI - CENTRI ESTIVI - SENAGO





LA COOPERATIVA FIDES

La Cooperativa Sociale Fides

è una realtà consolidata, specializzata nell'erogazione di servizi educativi, ricreativi e assistenziali nelle province di Milano, Monza Brianza, Como, Varese, Biella, Torino.

Fides, promuove e gestisce **percorsi di formazione continua** rivolta sia ai propri dipendenti sia ad enti, scuole e aziende, al fine di garantire aggiornamento costante sulle nuove metodologie didattiche, pedagogiche, digitali ed organizzative. La Cooperativa **collabora attivamente con Università e enti di ricerca**, tra cui l'Università Cattolica, UniPegaso, l'Università di Siena, il Politecnico di Milano.

La qualità dei nostri servizi è testimoniata anche dalle **certificazioni: UNI 11034** per i servizi all'infanzia; **ISO 9001/2008** per i sistemi di gestione per la qualità; **UNI 11010/2016** "Servizi socio-sanitari e sociali – servizi per l'abitare e servizi per l'inclusione sociale delle persone con disabilità (pcd) – requisiti del servizio"; **ISO 21002/2018** "Sistema di gestione delle organizzazioni educative"; **UNI/PdR 125:2022** Misure per garantire la parità di genere nel contesto lavorativo.

ORGANIGRAMMA

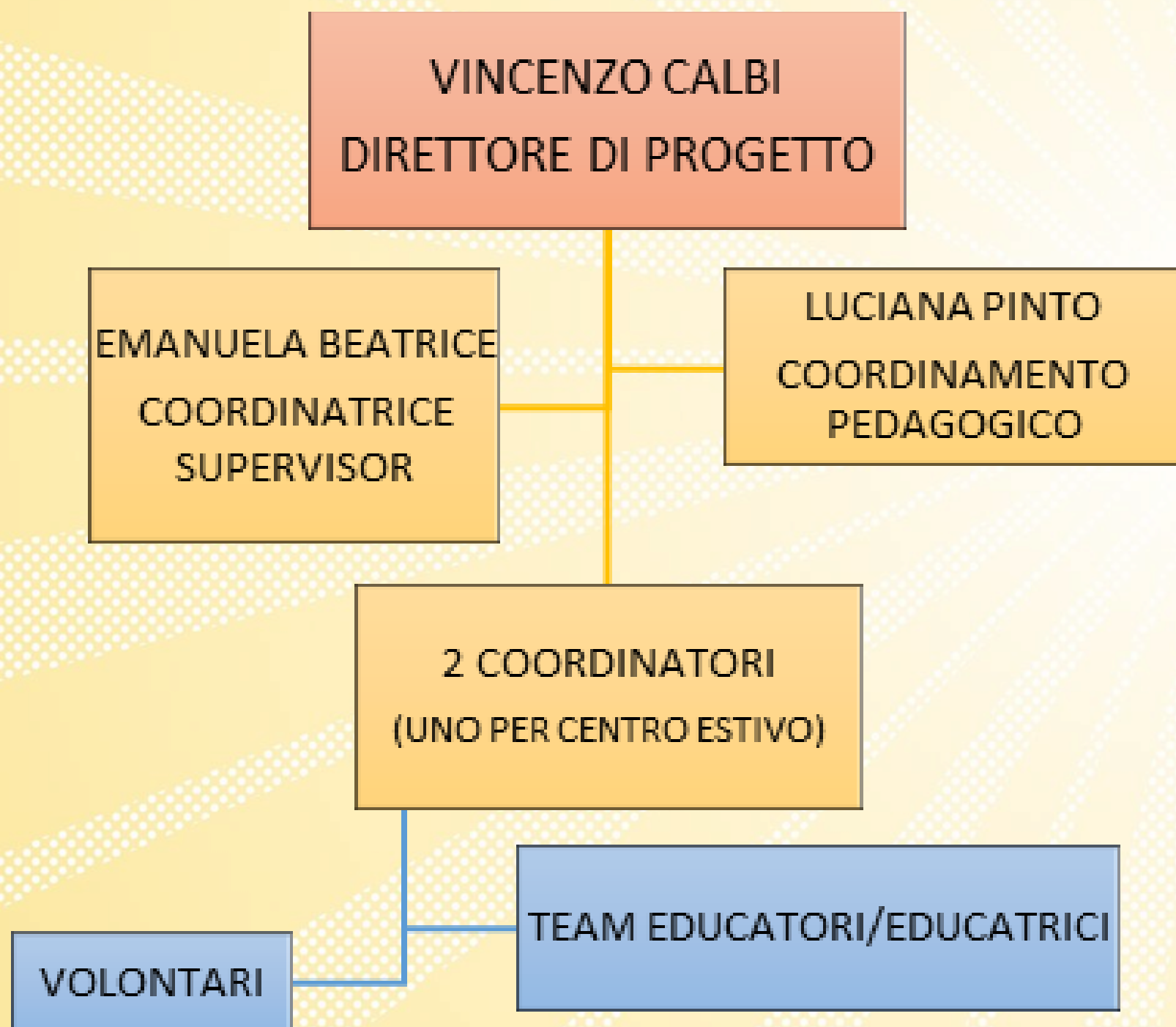

La nostra progettazione prevede l'intervento di **figure di coordinamento** in possesso di esperienze e titoli di studio in grado di garantire un monitoraggio e un miglioramento continuo del servizio.

Il **personale educativo FIDES** con il **personale educativo comunale** garantirà un'esperienza ricreativa di qualità. Gli educatori e le educatrici sono dotati di competenze adeguate, con titoli di studio e formazione specifica nel campo educativo. Inoltre, tutti i membri dello staff vantano una consolidata esperienza nella realizzazione di centri estivi,

LA PROGETTAZIONE DEL CENTRO ESTIVO

TEMA
CONDUTTORE

SUDDIVISIONE
IN
MICROPROGETTI

ATTIVITÀ
LABORATORI
GIOCHI

GITE
ED EVENTI

GADGET

SETTIMANA
TIPO

INCLUSIONE
(P.E.R)

PERSONALE
EDUCATIVO

MONITORAGGIO
E VERIFICA

INFO &
COMUNICAZIONI

TEMA CONDUTTORE E MICROPROGETTI

IL PIANETA CHE VORREI

Concetto centrale: si esplorerà l'idea di un futuro sostenibile, che i bambini e i ragazzi sono chiamati a immaginare e costruire; un "pianeta ideale", dove ogni piccolo gesto di ciascuno, può contribuire a costruire un mondo migliore. I bambini e i ragazzi sono i protagonisti di questo cambiamento e il C.E. diventa il "laboratorio" di un futuro sostenibile e consapevole.

C.E. INFANZIA

1° settimana: Benvenuti nel "Pianeta che Vorrei"
2° settimana: La magia della natura e la meraviglia degli animali
3° settimana: Mano nella mano
4° settimana: Il mondo in festa



C.E. PRIMARIA E SEC. I°

1° settimana: Ready, set, go!!
2° settimana: Natura che passione!
3° settimana: La forza dell'acqua e dell'aria
4° settimana: Rifiuti? No grazie!
5° settimana: Tuttix1 - 1xTutti
6° settimana: Emozioni in circolo
7° settimana: Il Pianeta Felice



ELEMENTO DI UNIFORMITÀ E INTERCONNESSIONE PEDAGOGICO-EDUCATIVA TRA LE DIVERSE ATTIVITÀ E FASCE D'ETÀ
GARANTISCE COERENZA A TUTTO IL PROGETTO, RAFFORZANDO IL **SENSO DI APPARTENENZA** A UN PERCORSO EDUCATIVO CONDIVISO

Il percorso al Centro estivo sarà suddiviso in **microprogetti corrispondenti alle settimane di attivazione del servizio**. Si tratta, quindi, di un **"mini-percorso" completo e autoconclusivo**, con un inizio ed una fine ben precisi, senza tuttavia distaccarsi dall'itinerario principale, che dovrà comunque garantire la continuità dello sfondo integratore.

SETTIMANA TIPO

Gite e piscina
verranno
comunicate alle famiglie
durante le settimane

Suddivisione GIORNALIERA/SETTIMANA TIPO – C.E. INFANZIA					
SVILUPPO DEL MICROPROGETTO: “Benvenuti nel Pianeta che Vorrei”					
ORARI	Lunedì AREA MOTRICITA'	Martedì AREA MUSICA	Mercoledì AREA #Mentelnmovimento	Giovedì AREA ARTE CREATIVITA'	Venerdì AREA LUDICA #Tempodigioco
7.30-8.00	Pre-centro				
8.00-9.00	Ingresso e Accoglienza				
9.00-9.30	Divisione in gruppi - Circle time - condivisione e comunicazioni della strutturazione della giornata				
9.30-10.00	Routine di igiene e spuntino di metà mattina				
10.00-11.30	GEA e il lancio del tema conduttore	Lab. Musicale “i suoni della natura”	Attività Cognitive “Cruciverbone degli animali”	Lab. Artigianale “Robot Green”	Giochi con l’acqua
11.30-12.00	Routine di igiene e preparazione al pranzo	Routine di igiene e preparazione al pranzo	Routine di igiene e preparazione al pranzo	Routine di igiene e preparazione al pranzo	Routine di igiene e preparazione al pranzo
12.00-13.00	Pranzo	Pranzo	Pranzo	Pranzo	Pranzo
13.00-14.00	Gioco libero e pausa nanna per i più piccoli				
14.00-15.30	Mini olimpiadi di motricità	Lettura del libro illustrato “Il pifferaio Magico”	Giochi sensoriali “I segreti della terra”	Creazione del Murale “immagini dal Pianeta”	Giochi tradizionali Statici e da tavolo
15.30-16.30	Routine di Igiene e pausa merenda				
16.30 – 17.00	Uscita				
17.00-18.00	Post - centro				

Suddivisione GIORNALIERA/SETTIMANA TIPO – C.E. PRIMARIA/SECONDARIA					
SVILUPPO DEL MICROPROGETTO: “READY, SET, GO!!”					
ORARI	Lunedì AREA ARTE E CREATIVITA'	Martedì AREA SPORT	Mercoledì AREA CULTURA	Giovedì AREA #MentelnMovimento	Venerdì AREA LUDICA #TempoDiGioco
07.30-8.00	Pre - centro				
8.00-9.00	Ingresso e Accoglienza del mattino				
9.00-9.30	Divisione in gruppi - Circle time - condivisione e comunicazioni della strutturazione della giornata				
9.30-10.00	Routine di igiene e Spuntino mattutino				
10.00-12.00	Ready, set, go!! “Lancio del tema” e conoscenza di Fenix	Creazione delle squadre e dei relativi Loghi	Laboratorio Intercultura “Canti popolari sulla natura”	Cruciverbone Green	Giochi d’acqua e staffette
12.00-13.00	Routine di igiene e pausa pranzo				
13.00-14.00	Gioco libero e ludodidattica	Gioco libero e Giochi da Tavolo	Gioco libero e ludodidattica	Gioco libero e Giochi da Tavolo	Gioco libero e ludodidattica
14.00-15.30	Laboratorio di Arte generativa con materiali di recupero	Giochi a squadra e tornei	Giochi Cooperativi	Laboratorio linguistico Netiquette	Team building e recap della settimana
15.30-16.30	Attività libere - pausa merenda				
16.30 – 17.00	Uscita				
17.00-18.00	Post-centro				

GITE ED EVENTI

C.E. INFANZIA

2 GITE:

NELLA SECONDA E TERZA SETTIMANA
DI CENTRO ESTIVO. LE DATE PRECISE E

LE METE SCELTE, VERRANNO
STABILITE IN BASE ALLE SPECIFICHE
ESIGENZE ORGANIZZATIVE E
COMUNICATE PER TEMPO ALLE
FAMIGLIE.

C.E. PRIMARIA E SEC. I°

PISCINA: OGNI MARTEDI' DALLA SECONDA
SETTIMANA DI CENTRO ESTIVO.

3 GITE:

NELLA SECONDA, QUARTA E SESTA
SETTIMANA DI CENTRO ESTIVO.
LE DATE PRECISE E LE METE SCELTE,
VERRANNO STABILITE IN BASE ALLE
SPECIFICHE ESIGENZE ORGANIZZATIVE E
COMUNICATE PER TEMPO ALLE FAMIGLIE.

GADGET



INFO E COMUNICAZIONI

MODULISTICA CARICATA SUL PORTALE SQUBY:

- MATERIALE OCCORRENTE
- PROGRAMMAZIONE SETTIMANALE
- AUTORIZZAZIONE ALLE USCITE/ GITE
- DELEGHE
- MENU'

INFORMAZIONI PRESENTI AL CENTRO:

- PRE CENTRO: 7.30 - 8.00
- ORARI DI INGRESSO 8.00 - 9.00
- ORARI DI USCITA 16.30 - 17.00
- POST CENTRO 17.00 - 18.00
- RECAPITI DELLA COORDINATRICE
- ELENCO GRUPPI
- QR CODE RELATIVO AL QUESTIONARIO DI VALUTAZIONE INTERMEDIA E FINALE

E PER CONCLUDERE...

...CI VEDIAMO AL CENTRO ESTIVO!

BUON DIVERTIMENTO