



Fides  
Società Cooperativa Sociale

comune di  
**SENAGO**



la nostra  
**Estate!**  
2026



Il Pianeta che vorrei 2026

**Un'estate insieme tra divertimento e creatività!**



**GIOCO**

**ARTE**

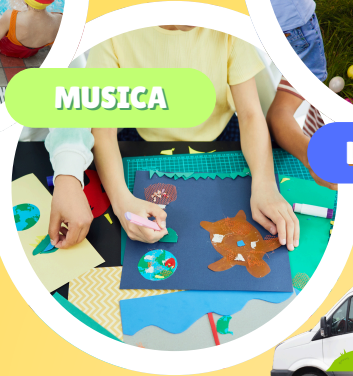

**MUSICA**

**LABORATORI**



**SPORT**



**AVVENTURA**



## CENTRO ESTIVO DEDICATO AI MINORI DAI 3 AI 14 ANNI

**APERTI:** da lunedì a venerdì dalle ore 8.00 alle 16.30, con possibilità di pre centro dalle 7.30 e post centro fino alle 18.00, senza costi aggiuntivi.

In caso di esubero di domande di iscrizione i residenti avranno la precedenza.

### PRESENTAZIONE:

23 APRILE 2026 ALLE ORE 18.00  
PRESSO SALA CONFERENZE VILLA SIOLI  
Via San Bernardo 7

ON LINE: link sul sito [www.coopfides.com](http://www.coopfides.com)



Per ulteriori informazioni

 [info@coopfides.com](mailto:info@coopfides.com)

 0331.1851116

## SEDI

### **SCUOLA DELL'INFAZIA**

**DAL 06/07 AL 31/07**

PRESSO LA  
SCUOLA  
"MONTESSORI"  
DI VIA PERTINI

### **SCUOLA PRIMARIA E SEC. DI I GRADO**

**DAL 15/06 AL 31/07**

PRESSO LA SCUOLA  
"CADUTI E DISPERSI  
SENAGHESI" DI VIA  
REPUBBLICA

## ISCRIZIONI

**ON LINE DAL 4 AL 31 MAGGIO  
SUL SITO [WWW.COOPFIDES.COM](http://WWW.COOPFIDES.COM)  
SEZIONE ISCRIZIONI - CENTRI ESTIVI - SENAGO**

## COSTI

**€ 95 A SETTIMANA,  
OMNICOMPRESIVO DI OGNI SPESA**

## PAGAMENTO

**CON CARTA DI CREDITO  
AL MOMENTO DELL'ISCRIZIONE**

**LE FAMIGLIE DEI BAMBINI E DELLE BAMBINE CON DISABILITA' DEVONO,  
PRIMA DI PROCEDERE ALL'ISCRIZIONE, CONTATTARE L'ASSISTENTE  
SOCIALE DOTTORssa BARBARA MAZZOTTA ENTRO IL 30 APRILE  
ALL'INDIRIZZO MAIL: [BARBARA.MAZZOTTA@COMUNE.SENAGO.MI.IT](mailto:BARBARA.MAZZOTTA@COMUNE.SENAGO.MI.IT),  
PER LA DEFINIZIONE DEL PROGETTO EDUCATIVO.**



## TEMA CONDUTTORE

**IL PIANETA CHE VORREI** è il **tema proposto** per l'estate 2026. Si articola in un percorso educativo e pedagogico pensato per aiutare i bambini e le bambine a capire l'importanza di prendersi cura dell'ambiente e delle persone che ci circondano. Attraverso giochi, attività artistiche e sportive, i partecipanti potranno imparare divertendosi a conoscere temi importanti: **non solo** come proteggere la natura, **ma anche** come vivere bene insieme, in armonia. L'obiettivo è far capire loro che la sostenibilità riguarda non solo l'ambiente, ma anche le relazioni con gli altri e la qualità della vita che si raggiunge. In questo modo, si promuoveranno valori come il rispetto, l'aiuto reciproco e la condivisione per costruire insieme un futuro più sereno per tutti.

**L'itinerario per il CENTRO ESTIVO INFANZIA : "Piccole mani per il futuro"** Il percorso sarà caratterizzato dal "Fare", attraverso attività pratiche che favoriranno l'acquisizione di competenze mediante l'esperienza diretta, la scoperta, le attività ludiche e la manipolazione. Gea, un personaggio-guida, solare e creativo, accompagnerà i bambini e le bambine in un percorso stimolante e curioso alla scoperta della natura. Con il suo sorriso contagioso e il suo amore per la natura, incita i piccoli a immaginare un mondo migliore. Per questa fascia di età è stato creato uno specifico inno che farà da elemento catalizzatore in grado di coinvolgere i minori e farli sentire attori del gruppo.



## ATTIVITA'

Le attività per la scuola dell'infanzia saranno mirate all'**educazione motoria**; attraverso questi giochi i bambini acquisiranno una crescente consapevolezza del proprio corpo, la capacità di autocontrollo, di coordinamento, di equilibrio statico e dinamico, acquisendo sempre maggiori schemi posturali. Ci saranno **attività ludiche** che costituiranno i momenti centrali dell'organizzazione complessiva del Centro Estivo e che consentiranno di creare un contesto educativo che favorirà la scoperta di nuove modalità di vivere il proprio tempo libero. Nella programmazione settimanale non mancheranno **attività creative, laboratori espressivi e manipolativi**, mantenendo la connessione all'itinerario proposto. L'arte, in tutte le sue forme, permetterà ai bambini di esprimere emozioni, sogni e idee, facilitando la loro comprensione del mondo che li circonda.

L'organizzazione delle attività sarà rinnovata **settimanalmente** e le proposte educative saranno declinate in macro aree di attività su cui si articoleranno le giornate del Centro Estivo.



## ORGANIZZAZIONE SETTIMANA TIPO

Suddivisione GIORNALIERA/SETTIMANA TIPO – C.E. INFANZIA					
SVILUPPO DEL MICROPROGETTO: "Benvenuti nel Pianeta che Vorrei"					
ORARI	Lunedì AREA MOTRICITA'	Martedì AREA MUSICA	Mercoledì AREA #Mentelnmovimento	Giovedì AREA ARTE CREATIVITA'	Venerdì AREA LUDICA #Tempodigioco
<b>7.30-8.00</b>	<b>Pre-centro</b>				
8.00-8.30	Ingresso e Accoglienza				
8.30-9.30	Divisione in gruppi - Circle time - condivisione e comunicazioni della strutturazione della giornata				
9.30-10.00	Routine di igiene e spuntino di metà mattina				
10.00-11.30	GEA e il lancio del tema conduttore	Lab. Musicale "i suoni della natura"	Attività Cognitive "Cruciverbone degli animali"	Lab. Artigianale "Robot Green"	Giochi con l'acqua
11.30-12.00	Routine di igiene e preparazione al pranzo	Routine di igiene e preparazione al pranzo	Routine di igiene e preparazione al pranzo	Routine di igiene e preparazione al pranzo	Routine di igiene e preparazione al pranzo
12.00-13.00	Pranzo	Pranzo	Pranzo	Pranzo	Pranzo
13.00-14.00	Gioco libero e pausa nanna per i più piccoli				
14.00-15.00	Mini olimpiadi di motricità	Lettura del libro illustrato "Il pifferaio Magico"	Giochi sensoriali "I segreti della terra"	Creazione del Murale "immagini dal Pianeta"	Giochi tradizionali Statici e da tavolo
15.00-15.30	Routine di igiene e pausa merenda				
16.00	Uscita				
<b>16.00-18.00</b>	<b>Post - centro</b>				

## GITE, EVENTI E ATTIVITA' SUL TERRITORIO

Durante il centro estivo sono previsti dei giorni speciali dedicati agli eventi e alla gita. I dettagli sulle proposte e le date saranno indicate nella programmazione settimanale affissa al Centro Estivo. Queste proposte rappresenteranno ulteriori momenti culturali, ludici e di crescita individuale; saranno quindi una valida opportunità per sviluppare positive dinamiche socio-affettive tra i bambini e di entrare in contatto con le risorse del territorio.

## MONITORAGGIO/VALUTAZIONE DEL GRADO DI SODDISFAZIONE DEL SERVIZIO

Gli strumenti di controllo continuo dell'erogazione del servizio e di valutazione del grado di soddisfazione degli utenti, prevedono, tra l'altro, la possibilità di segnalare tempestivamente eventuali elementi di non conformità utilizzando il modulo "Segnalazioni e Suggestimenti" e la compilazione del "Questionario di soddisfazione" compilabile comodamente online tramite QRCode dedicato che verrà fornito alle famiglie.





## TEMA CONDUTTORE

**IL PIANETA CHE VORREI** è il **tema proposto** per **l'estate 2026**. Si articola in un percorso educativo e pedagogico pensato per aiutare i bambini e le bambine a capire l'importanza di prendersi cura dell'ambiente e delle persone che ci circondano. Attraverso giochi, attività artistiche e sportive, i partecipanti potranno imparare divertendosi a conoscere temi importanti: **non solo** come proteggere la natura, **ma anche** come vivere bene insieme, in armonia. L'obiettivo è far capire loro che la sostenibilità riguarda non solo l'ambiente, ma anche le relazioni con gli altri e la qualità della vita che si raggiunge. In questo modo, si promuoveranno valori come il rispetto, l'aiuto reciproco e la condivisione per costruire insieme un futuro più sereno per tutti.

### L'itinerario per il CENTRO ESTIVO PRIMARIA E SECONDARIA DI PRIMO GRADO:

#### "Piccoli gesti, grandi trasformazioni".

I bambini e le bambine frequentanti saranno accompagnati da un personaggio-guida che attraverso avventure, scoperte e attività creative, li accompagnerà nel percorso estivo.

**Fenix** sarà il personaggio guida per il **CENTRO ESTIVO PRIMARIA E SECONDARIA DI PRIMO GRADO** che accompagnerà i bambini e le bambine nel fantastico mondo della trasformazione e della rinascita. Fenix darà a ciascun partecipante la possibilità di un nuovo inizio e il potere della luce del cambiamento per migliorare l'ambiente e per creare una comunità più unita, rispettosa e accogliente. Fenix diventerà così il grande amico dei nostri ragazzi e li seguirà in tutte le avventure all'insegna del divertimento e del rispetto reciproco.



## ATTIVITA'

Le attività programmate promuoveranno e supporteranno lo sviluppo dei partecipanti in vari ambiti: cognitivo, emotivo, sociale e motorio; saranno progettate per essere **divertenti e leggere**. I bambini e le bambine avranno l'opportunità di migliorare le loro abilità cognitive tramite giochi e letture, sviluppare la motricità con attività fisiche e creative, socializzare in gruppo e potenziare le emozioni attraverso l'arte e le attività creative. Sarà stimolata anche l'autonomia, rendendo il tempo estivo non solo divertente, ma anche arricchente per ogni partecipante.

L'organizzazione delle attività sarà rinnovata **settimanalmente** e le proposte educative saranno declinate in macro aree di attività su cui si articoleranno le giornate del Centro Estivo: Motricità e Attività Ludiche, Laboratori, Ludo Didattica, Tempo Libero, Eventi Speciali, Gite, Uscite in Piscina e Attività in collaborazione con il Territorio.

## ORGANIZZAZIONE SETTIMANA TIPO

Suddivisione GIORNALIERA/SETTIMANA TIPO – C.E. PRIMARIA/SECONDARIA					
SVILUPPO DEL MICROPROGETTO: "READY, SET, GO!!"					
ORARI	Lunedì AREA ARTE E CREATIVITA'	Martedì AREA SPORT	Mercoledì AREA CULTURA	Giovedì AREA #MentelnMovimento	Venerdì AREA LUDICA #TempoDiGioco
07.30-8.00	<b>Pre - centro</b>				
8.00-8.30	Ingresso e Accoglienza del mattino				
8.30-9.30	Divisione in gruppi - Circle time - condivisione e comunicazioni della strutturazione della giornata				
9.30-10.00	Routine di igiene e Spuntino mattutino				
10.00-12.00	Ready, set, go!! "Lancio del tema" e conoscenza di Fenix	Creazione delle squadre e dei relativi Loghi	Laboratorio Intercultura "Canti popolari sulla natura"	Cruciverbone Green	Giocchi d'acqua e staffette
12.00-13.00	Routine di igiene e pausa pranzo				
13.00-14.00	Gioco libero e Iudodidattica	Gioco libero e Giochi da Tavolo	Gioco libero e Iudodidattica	Gioco libero e Giochi da Tavolo	Gioco libero e Iudodidattica
14.00-15.30	Laboratorio di Arte generativa con materiali di recupero	Giochi a squadra e tornei	Giochi Cooperativi	Laboratorio linguistico Netiquette	Team building e recap della settimana
15.30-16.00	Attività libere - pausa merenda				
16.00	Uscita				
16.00-18.00	<b>Post- centro</b>				

Le gite, le piscine e le uscite sul territorio non sono riportate nella giornata/settimana tipo.

## GITE, EVENTI E ATTIVITA' SUL TERRITORIO

Durante il centro estivo sono previsti dei giorni speciali dedicati agli eventi e alla gita. I dettagli sulle proposte e le date saranno indicate nella programmazione settimanale affissa al Centro Estivo. Queste proposte rappresenteranno ulteriori momenti culturali, ludici e di crescita individuale; saranno quindi una valida opportunità per sviluppare positive dinamiche socio-affettive tra i bambini e di entrare in contatto con le risorse del territorio.

## MONITORAGGIO/VALUTAZIONE DEL GRADO DI SODDISFAZIONE DEL SERVIZIO



Gli strumenti di controllo continuo dell'erogazione del servizio e di valutazione del grado di soddisfazione degli utenti, prevedono, tra l'altro, la possibilità di segnalare tempestivamente eventuali elementi di non conformità utilizzando il modulo "Segnalazioni e Suggerimenti" e la compilazione del "Questionario di soddisfazione" compilabile comodamente online tramite QRCode dedicato che verrà fornito alle famiglie.